

Yadea Fierider – Plans détaillés

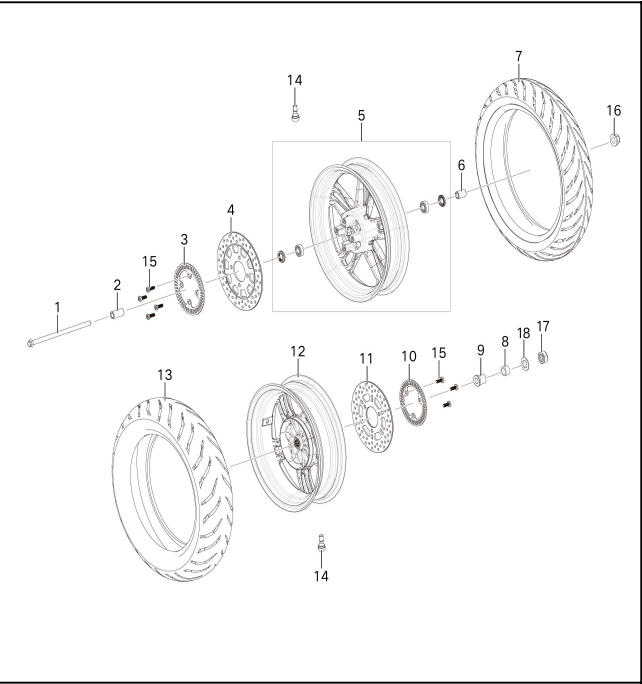

N°	Référence	Nom de la pièce
1	90201-0000096	Essieu avant
2	90551-0000078	Douille de roue avant (gauche)
3	43309-C013-0100	Bague de distribution ABS avant
4	43305-C013-0200	Frein à disque avant
5	44100-C013-0100	Roue avant
6	90551-0000075	Douille de roue avant (droite)
7	42101-C013-0200	Pneu avant
8	90562-0000011	Douille de roue arrière A
9	90562-0000012	Douille de roue arrière B
10	43309-C013-0200	Bague de distribution ABS arrière
11	43305-C013-0100	Frein à disque arrière
12	42100-C013-0100	Roue arrière
13	42101-C013-0100	Pneu arrière
14	42110-D0U1-0100	Couvercle de valve
15	92029-0000037	Vis à tête cylindrique à six pans creux M8×28
16	94003-0000027	Écrou à bride hexagonale type 2 M12×1,25
17	90310-0000001	atre-écrou à bride hexagonale entièrement métallique de type 2 M16 × 1
18	94204-0000078	Rondelle plate

Yadea Fierider – Plans détaillés

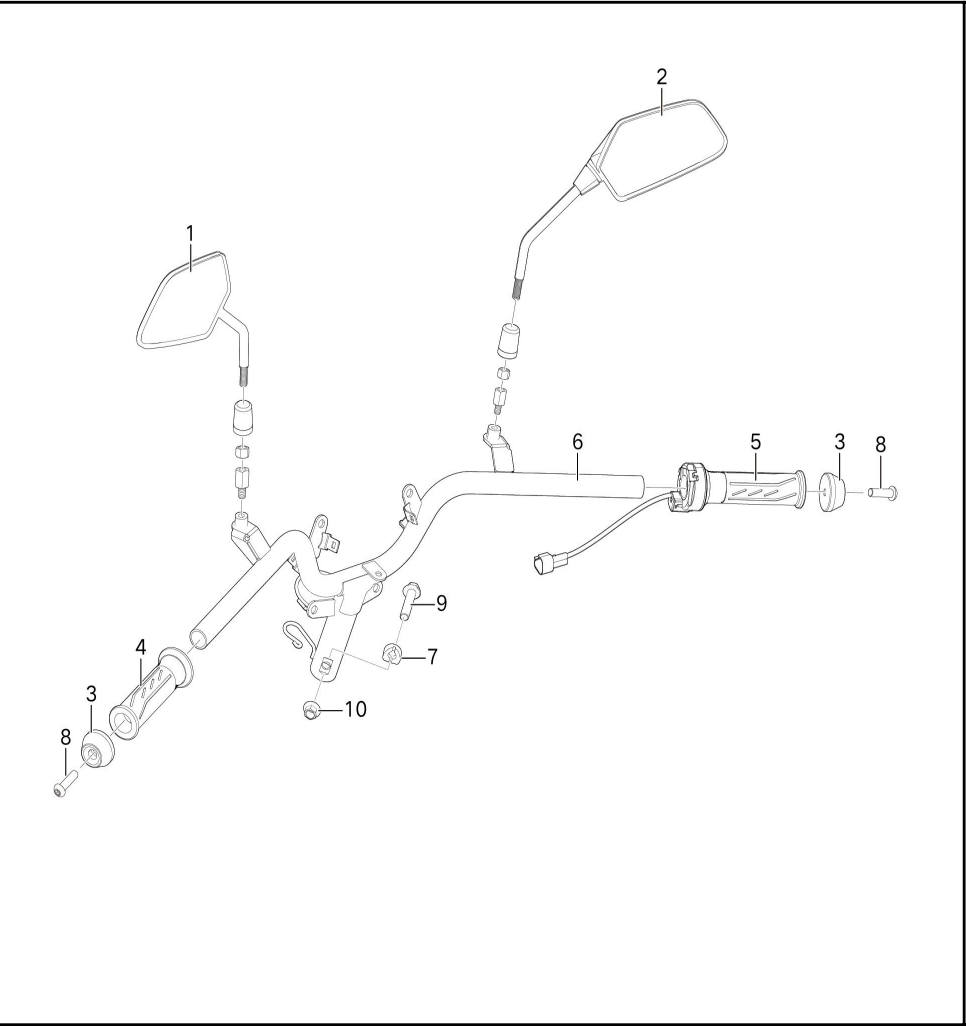

N°	Référence	Nom de la pièce
1	88110-DC1S-0000	Rétroviseur gauche
2	88120-2C1S-0100	Rétroviseur droit
3	53101-C013-0100	Contrepoids du guidon de direction
4	53231-C015-0100	Poignée de guidon gauche
5	53230-C018-0200	Tourner la poignée
6	53100-C013-0300	Guidon de direction
7	53151-2DV2-0000	Bloc presse guidon direction
8	92025-0000069	Vis à tête cylindrique à six pans creux M6×25
9	92015-0000185	Boulon à bride hexagonale M10×1,25×45
10	94005-0000017	Contre-écrou à bride hexagonale entièrement métallique de type 2 M10 × 1,25

Yadea Fierider - Plans détaillés

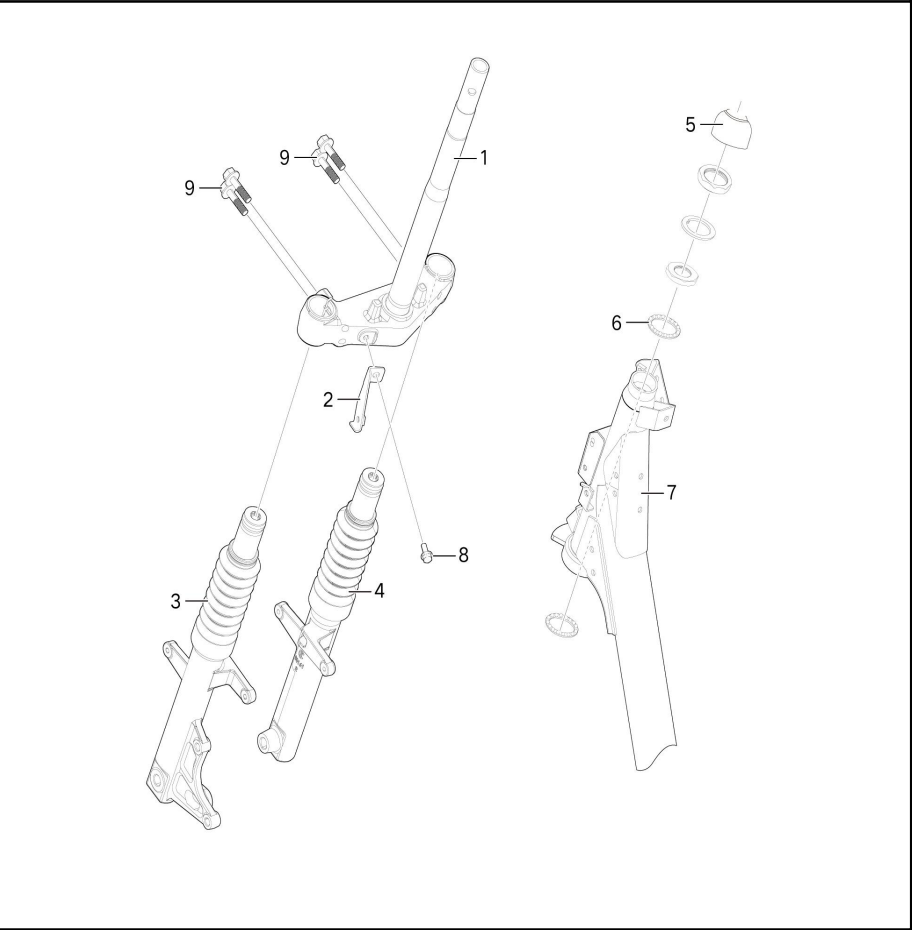

N°	Référence	Nom de la pièce
1	51300-C013-0100	Colonne de direction
2	45301-C013-0200	Collier de serrage pour tuyau d'huile
3	51100-C013-0100	Amortisseur avant gauche
4	51200-C013-0100	Amortisseur avant droit
5	88131-20V1-0100	Prise
6	51600-2016-0000	Roulement de direction
7	50100-C013-0200	Cadre
8	92015-0000074	Boulon à bride hexagonale M6×12
9	92015-0000185	Boulon à bride hexagonale M10×1,25×45

Yadea Fierider - Plans détaillés

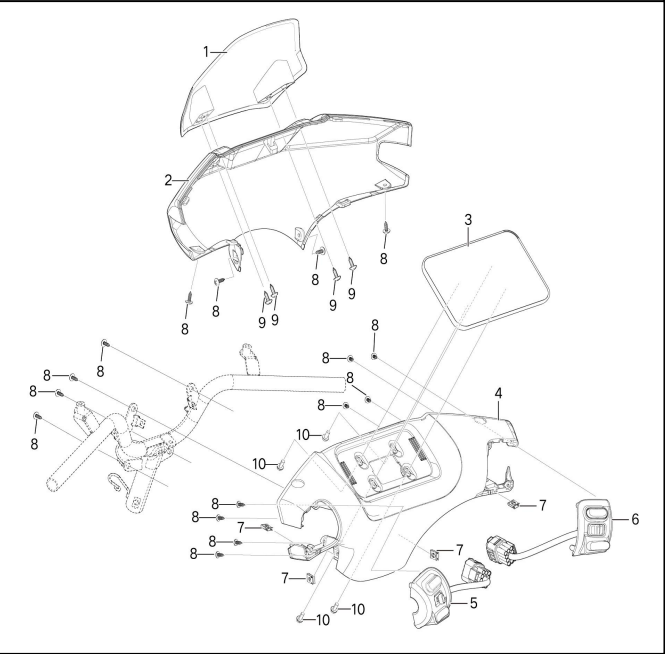

N°	Référence	Nom de la pièce
1	64101-C013-0100501	Carénage
2	64102-C013-0100	Capot
2	64102-C013-0100504	Capuche (noir mat)
2	64102-C013-0100602	Capuche (Gris)
2	64102-C013-0100503	Capuche (noire)
2	64102-C013-0100401	Capuche (bleu)
3	37100-C013-0400	Mètre
4	64105-C013-0100	Couverture de compteur
4	64105-C013-0100	Couvercle de compteur (noir mat)
4	64105-C013-0100602	Couvercle de compteur (gris)
4	64105-C013-0100503	Couvercle de compteur (noir)
4	64105-C013-0100401	Couvercle du compteur (bleu)
5	35500-C012-0200	Commutateur combiné gauche
6	35600-C013-0100	Commutateur combiné droit
7	90601-0000001	Clip autotaraudeur ST4.2
8	92055-0000039	Vis autotaraudeuse à tête cylindrique à empreinte cruciforme - Type C ST4.2×13
9	92055-0000054	Vis autotaraudeuse à tête cylindrique à empreinte cruciforme - Type C ST4.8×13
10	95012-0000003	Ensemble boulon à tête hexagonale cruciforme, rondelle élastique et rondelle plate M5×19

Yadea Fierider - Plans détaillés

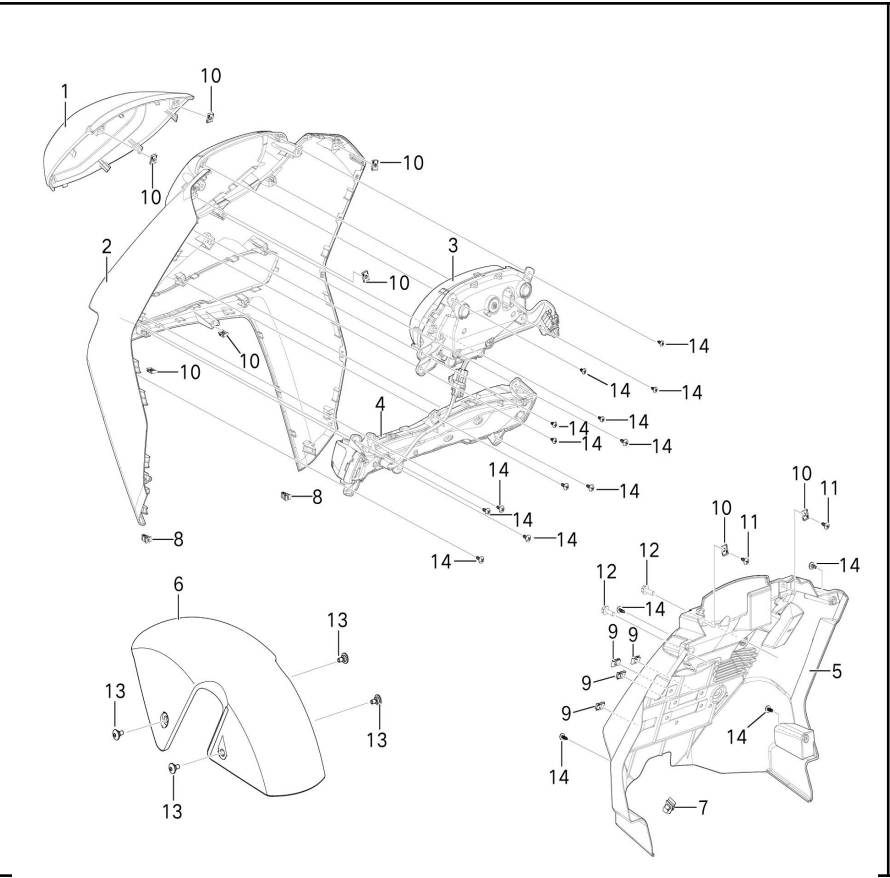

N°	Référence	Nom de la pièce
1	83107-C013-0100501	Garniture du mur avant
2	64109-C013-0100504	Paroi avant (noir mat)
2	64109-C013-0100602	Paroi avant (Gris)
2	64109-C013-0100503	Paroi avant (noire)
2	64109-C013-0100401	Paroi avant (bleu)
3	33100-C013-0100	Phare
4	33300-C013-0100	Clignotant
5	50415-C013-0100	Plaque de fixation murale avant
6	60101-C013-0100508	Garde-boue avant (noir mat)
6	60101-C013-0100604	Garde-boue avant (gris)
6	60101-C013-0100507	Garde-boue avant (noir)
6	60101-C013-0100403	Garde-boue avant (bleu)
7	88139-2423-0100	Boucle
8	88139-D214-0100	Boucle en plastique
9	90309-0000007	Pince à écrou
10	90601-0000001	Clip autotaraudeur ST4.2
11	92026-0000010	Vis à tête ronde plate à six pans creux M6×12
12	92018-0000001	Boulon à bride hexagonale à tige fine, petite série M6×12
13	92028-0000012	Vis à tête ronde plate à six pans creux M6×10+Φ10×4
14	92055-0000039	Vis autotaraudeuse à tête cylindrique à empreinte cruciforme - Type C ST4.2×1

Yadea Fierider – Plans détaillés

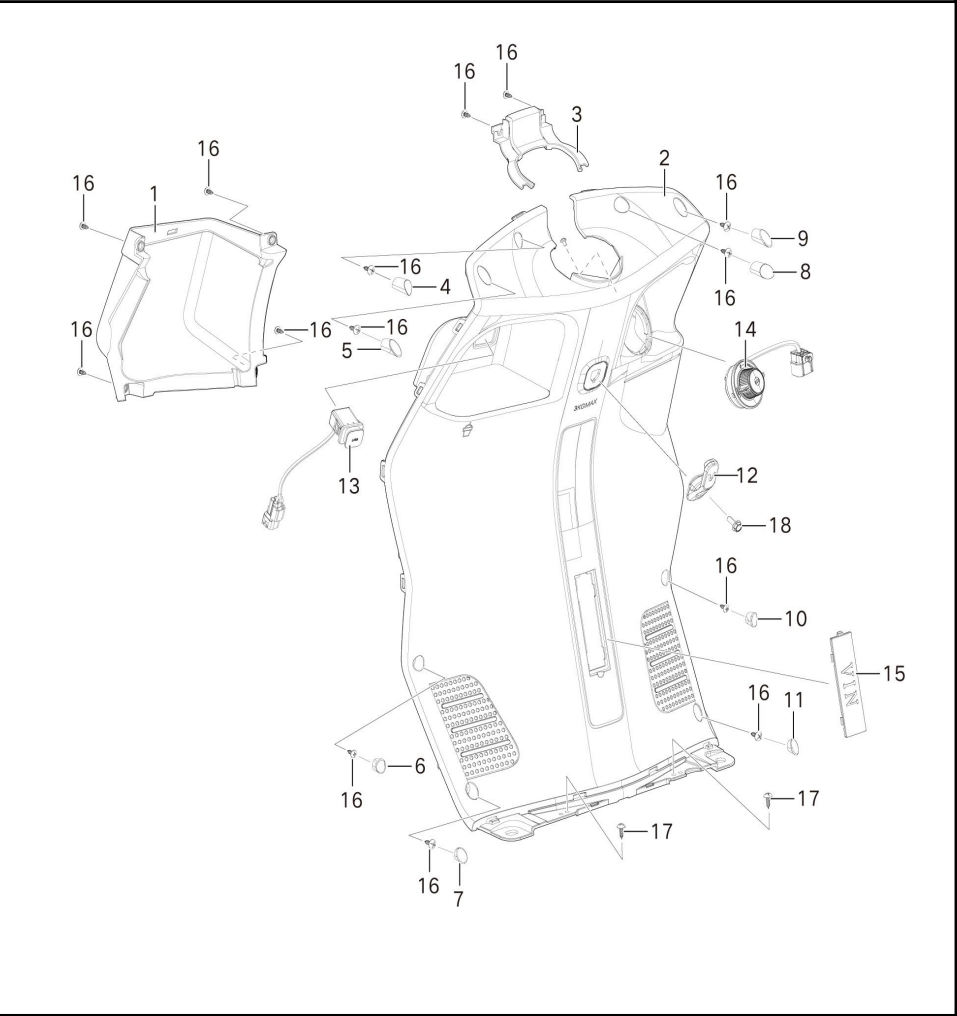

N°	Référence	Nom de la pièce
1	64131-C013-0100	Boîte à outils
2	64126-C013-0100	Pare-brise intérieur
3	64128-C013-0100	Connecteur de pare-brise intérieur
4	64129-C013-0800	Bouchon supérieur gauche
5	64129-C013-1000	Prise supérieure gauche
6	64129-C013-1200	Bouchon central gauche
7	64129-C013-1100	Bouchon inférieur gauche
8	64129-C013-0700	Prise supérieure droite
9	64129-C013-0500	Prise supérieure droite
10	64129-C013-0900	Bouchon central droit
11	64129-C013-0600	Bouchon inférieur droit
12	64138-NT70-0100	Crochet
13	31140-2DT6-0000	Port de chargement
14	35110-C013-0100	Verrouillage de l'alimentation
15	64136-C013-0100	Couverture du numéro
16	92055-0000039	Vis autotaraudeuse à tête cylindrique à empreinte cruciforme – Type C ST4.2×13
17	92055-0000054	Vis autotaraudeuse à tête cylindrique à empreinte cruciforme – Type C ST4.8×13
18	92015-0000042	Boulon à bride hexagonale, série élargie, Grade B M6×10

Yadea Fierider – Plans détaillés



N°	Référence	Nom de la pièce
1	64371-C013-0100	Ensemble de plaque de couvercle du boîtier de batterie
2	64305-C013-0100	Bouchon de pédale avant
3	64305-C013-0200	Bouchon de pédale arrière
4	83414-C013-0200	Garniture gauche de la pédale
5	83414-C013-0100	Garniture droite de la pédale
6	64323-C013-0100	Boîtier de batterie gauche
7	64324-C013-0100	Boîtier de batterie à droite
8	16200-D189-0100	Batterie au lithium
9	50430-C013-0100	Partie arrière de la bande de fixation de la batterie
10	31510-C013-0100	Batterie au plomb
11	64319-C013-0200	Boîtier de batterie
12	64330-C013-0100	Accessoire en caoutchouc pour boîtier de batterie
13	50249-C013-0200	Siège de montage de la bande de fixation de la batterie
14	94007-0000003	Écrou hexagonal type 1 M6
15	95023-0000004	Ensemble boulon à tête hexagonale et rondelle plate M6×12
16	92015-0000074	Boulon à bride hexagonale, série élargie, Grade B M6×12
17	92015-0000030	Boulon à bride hexagonale, série élargie, Grade B M6×30
18	90601-0000001	Clip autotaraudeur ST4.2

Yadea Fierider - Plans détaillés

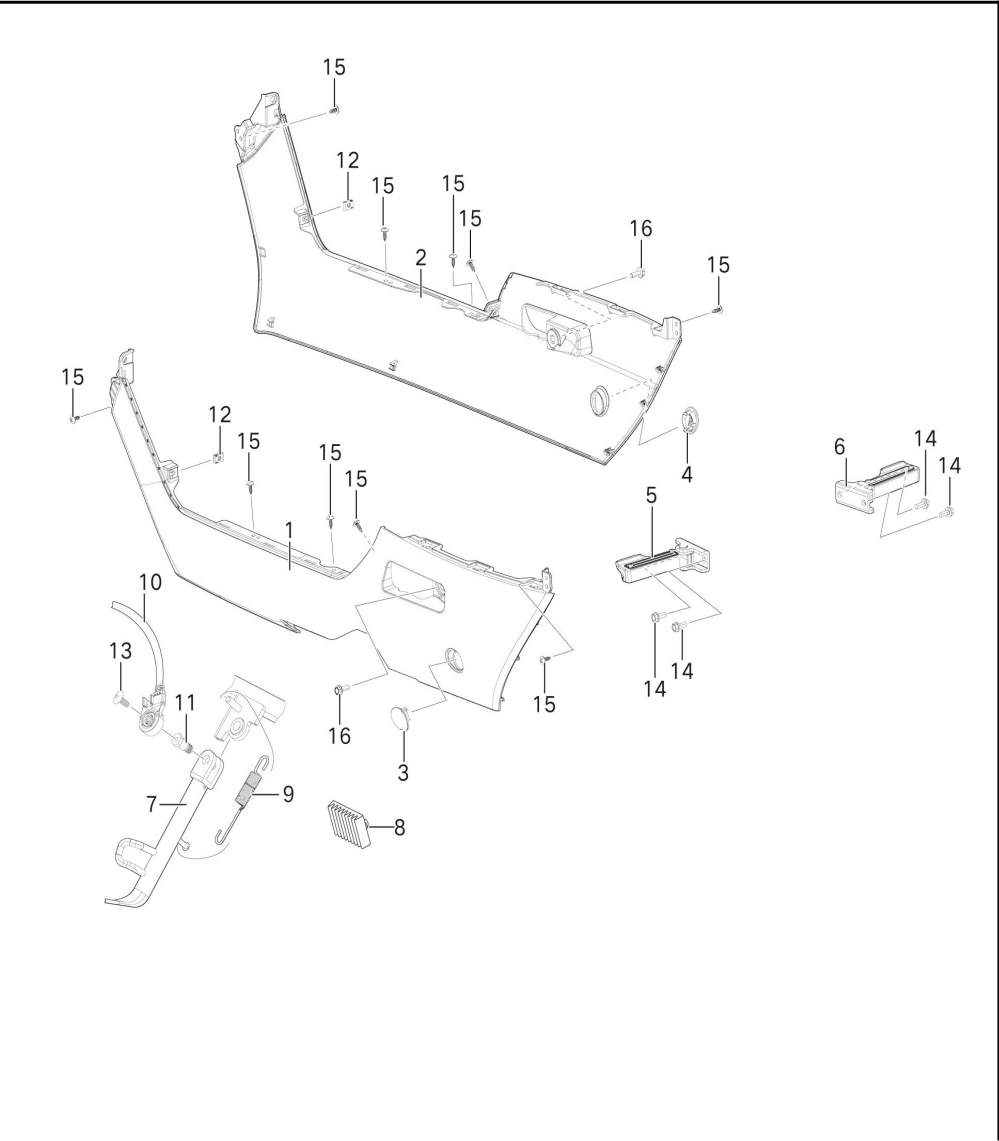

N°	Référence	Nom de la pièce
1	64308-C013-0100	Cache latéral gauche
	64308-C013-0100504	Cache latéral gauche (noir mat)
	64308-C013-0100602	Cache latéral gauche (gris)
	64308-C013-0100503	Cache latéral gauche (noir)
	64308-C013-0100401	Capot latéral gauche (bleu)
2	64309-C013-0100	Cache latéral droit
	64309-C013-0100504	Cache latéral droit (noir mat)
	64309-C013-0100602	Cache latéral droit (gris)
	64309-C013-0100503	Cache latéral droit (noir)
	64309-C013-0100401	Capot latéral droit (bleu)
3	52128-C013-0200	Couvercle d'arbre de fourche plat (gauche)
	52128-C013-0200504	Couvercle d'arbre de fourche plat (gauche) (noir mat)
	52128-C013-0200602	Couvercle d'arbre de fourche plat (gauche) (gris)
	52128-C013-0200503	Couvercle d'arbre de fourche plat (gauche) (noir)
	52128-C013-0200601	Couvercle d'arbre de fourche plat (gauche) (bleu)
4	52128-C013-0100	Couvercle d'arbre de fourche plat (droite)
	52128-C013-0100504	Couvercle d'arbre de fourche plat (droit) (noir mat)
	52128-C013-0100602	Couvercle d'arbre de fourche plat (droite) (gris)
	52128-C013-0100503	Couvercle d'arbre de fourche plat (droite) (noir)
	52128-C013-0100601	Couvercle d'arbre de fourche plat (droite) (bleu)
5	50721-DVF5-0000	Pédale gauche
6	50722-DVF5-0000	Pédale droite
7	50530-C013-0100	Béquille latérale
8	50537-DVF5-0000	Colle pour tampon de béquille latérale
9	90351-0000045	Ressort de béquille latérale
10	35710-D0G6-0100	Interrupteur de mise hors tension
11	90001-0000003	Boulon de béquille latérale M10×1,25×8

--

12	90601-0000001	Clip autotaraudeur ST4.2
13	92050-0000036	Vis à tête cylindrique à empreinte cruciforme M6×16
14	92029-0000011	Vis à tête cylindrique à six pans creux M8×15
15	92055-0000040	totaraudeuse à tête cylindrique à empreinte cruciforme – Type C ST4.
16	92015-0000074	Boulon à bride hexagonale, série élargie, Grade B M6×12

Yadea Fierider – Plans détaillés

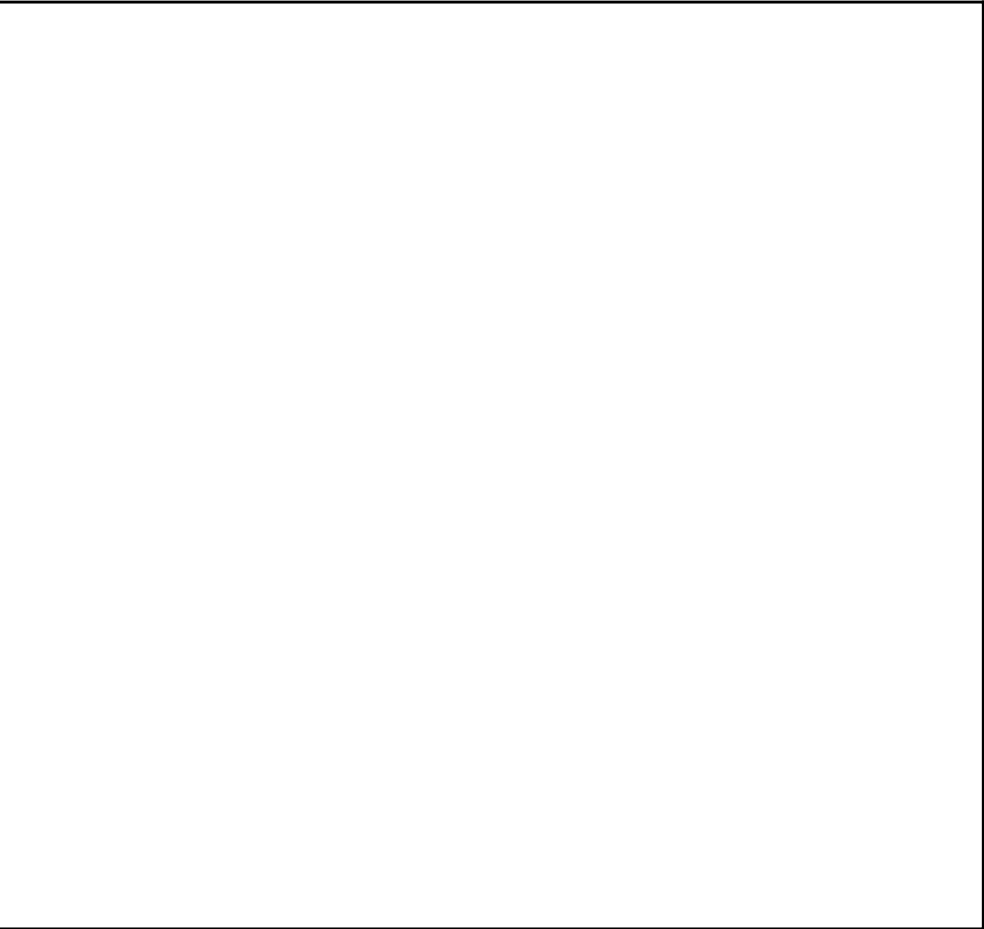

N°	Référence	Nom de la pièce
1	4314-C013-010051	Plaque de protection gauche du corps (Mat Black)
	4314-C013-010061	Plaque de protection gauche du corps (Gris)
	4314-C013-010051	Plaque de protection gauche du corps (Noir)
	4314-C013-010040	Plaque de protection gauche du corps (bleu)
2	4315-C013-010051	Plaque de protection droite du corps (Mat Black)
	4315-C013-010061	Plaque de protection droite du corps (Gris)
	4315-C013-010051	Plaque de protection droite du corps (Noir)
	4315-C013-010040	Plaque de protection droite du corps (bleu)
3	64151-C013-0100	Grille d’aération gauche
4	64151-C013-0200	Grille d’aération droite
5	64336-C013-0100	Capot arrière du capot central
	4336-C013-010050	Capot arrière du capot central (noir mat)
	4336-C013-010060	Capot arrière du capot central (gris)
	4336-C013-010050	Capot arrière du capot central (noir)
	4336-C013-010040	Capot arrière du capot central (bleu)
6	90601-0000001	Clip autotaraudeur ST4.2
7	92055-0000039	s autotaraudeuse à tête cylindrique à empreinte cruciforme - Type C ST4.2×1
8	92055-0000040	s autotaraudeuse à tête cylindrique à empreinte cruciforme - Type C ST4.8×1
9	84209-C013-1300	Autocollant modèle
10	84206-20Y1-0000	Autocollant LOGO

Yadea Fierider – Plans détaillés

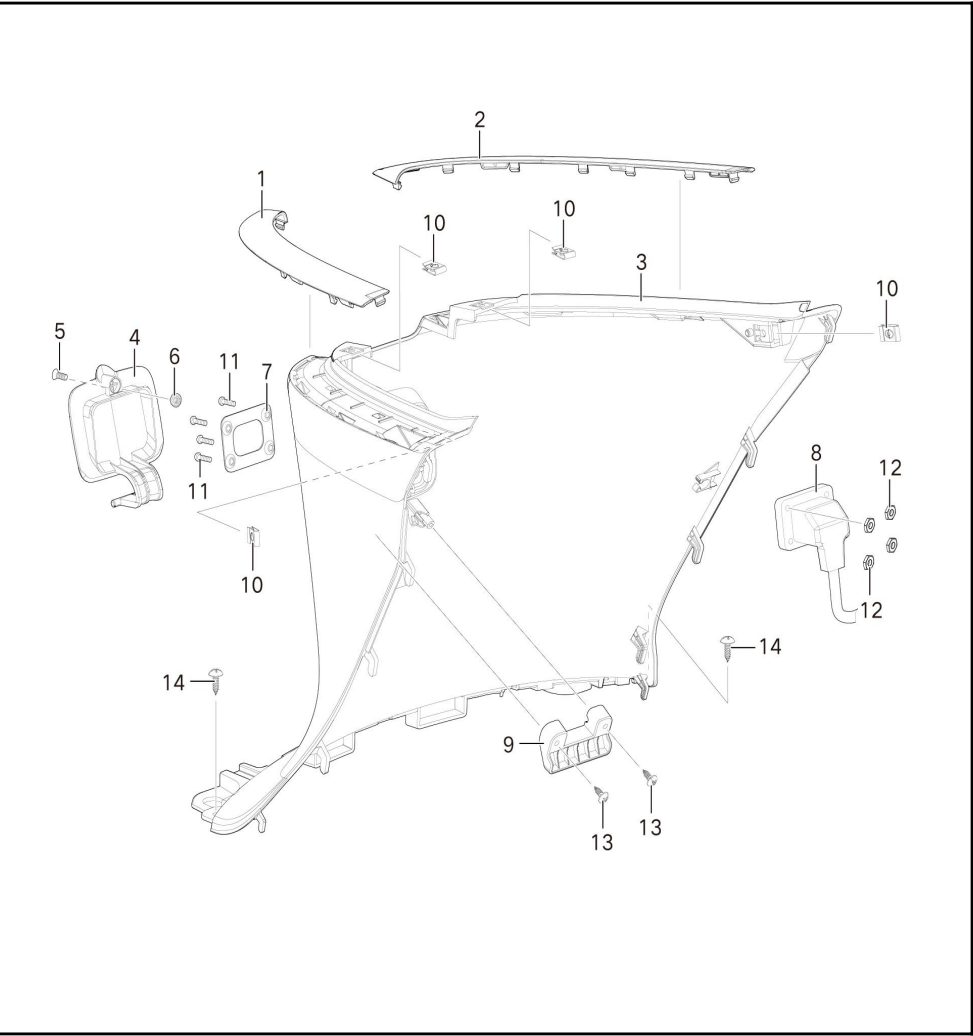

N°	Référence	Nom de la pièce
1	83418-C013-0200	Garniture gauche du cache central
2	83418-C013-0100	Garniture droite du cache central
3	64333-C013-0100	Cache central
4	64602-C013-0100	Plaque de recouvrement du port de chargement
5	92052-0000001	Vis à tête fraisée cruciforme, grade 8.8, vis en acier inoxydable
6	94007-0000003	Écrou hexagonal type 1 M6
7	64602-20K8-0000	Plaque de recouvrement en acier inoxydable pour le port de chargement
8	32230-C015-0100	Câble de prise de charge
9	64601-C013-0100	Attache du couvercle de chargement
10	90601-0000001	Clip autotaraudeur ST4.2
11	92050-0000012	Vis à tête cylindrique à empreinte cruciforme M4×16
12	94003-0000031	Écrou à bride hexagonale type 2 M4
13	92055-0000039	Vis autotaraudeuse à tête cylindrique à empreinte cruciforme – Type C ST4.2×13
14	92055-0000040	Vis autotaraudeuse à tête cylindrique à empreinte cruciforme – Type C ST4.8×16

Yadea Fierider – Plans détaillés

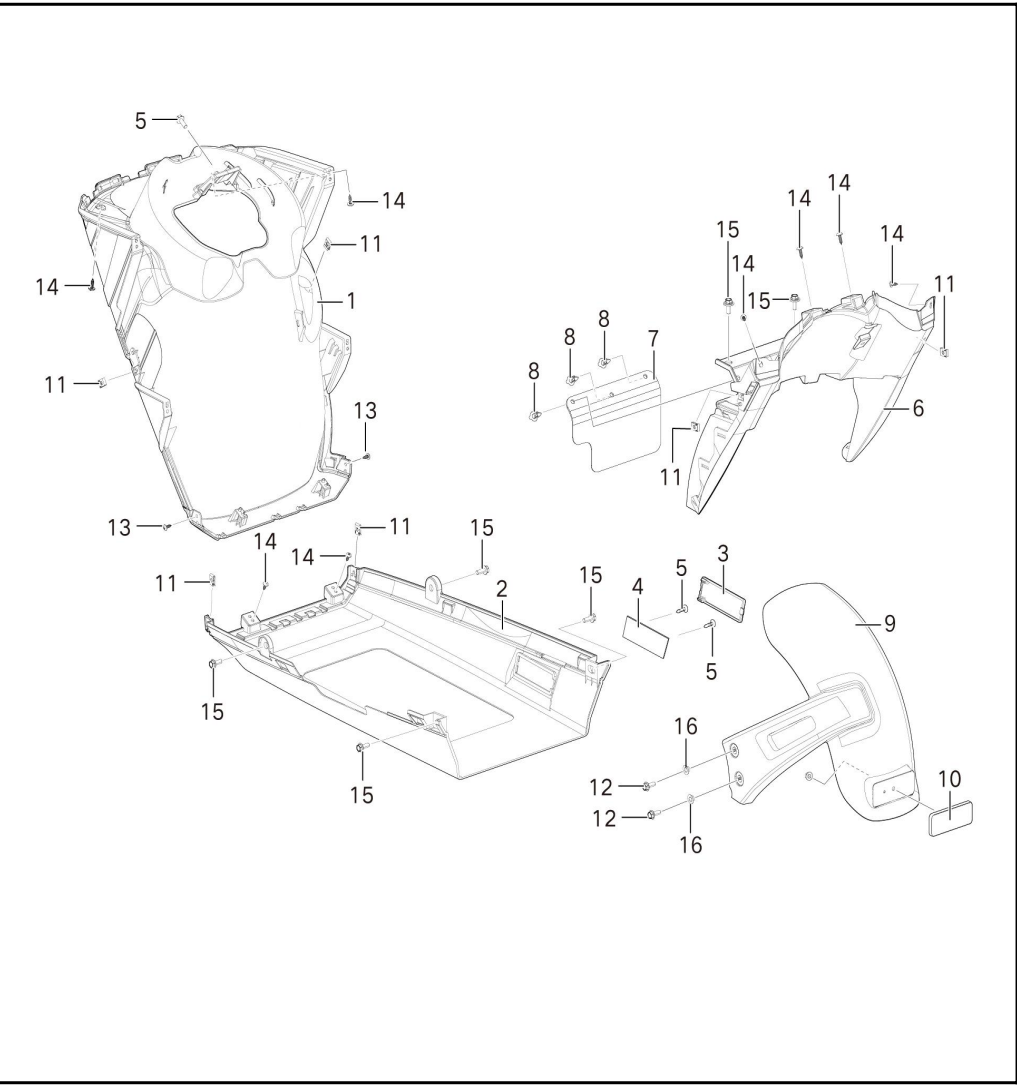

N°	Référence	Nom de la pièce
1	60108-C013-0100	Aile intérieure avant
2	64349-C013-0100	Support inférieur
3	64137-C013-0100	Couverture de plaque signalétique
4	87608-2652-0100	Plaque signalétique
5	95024-0000003	Rivet aveugle à tête ronde plate de type ouvert
6	69102-C013-0100	Partie avant de l'aile arrière
7	69111-C013-0100	Bande de caoutchouc de garde-boue arrière
8	88139-2423-0100	Boucle
9	69101-C013-0100	Garde-boue arrière
10	33620-D0T3-0000	Catadioptré arrière
11	90601-0000001	Clip autotaraudeur ST4.2
12	92028-0000004	Vis à tête ronde plate à six pans creux M8×22
13	92055-0000039	totalaradeuse à tête cylindrique à empreinte cruciforme – Type C ST4.
14	92055-0000054	totalaradeuse à tête cylindrique à empreinte cruciforme – Type C ST4.
15	95023-0000004	Ensemble boulon à tête hexagonale et rondelle plate M6×12
16	90563-0000003	Rondelle à bride OD $\phi 18 \times$ ID $\phi 6,3 \times 12,5$

[illegible]

Yadea Fierider – Plans détaillés

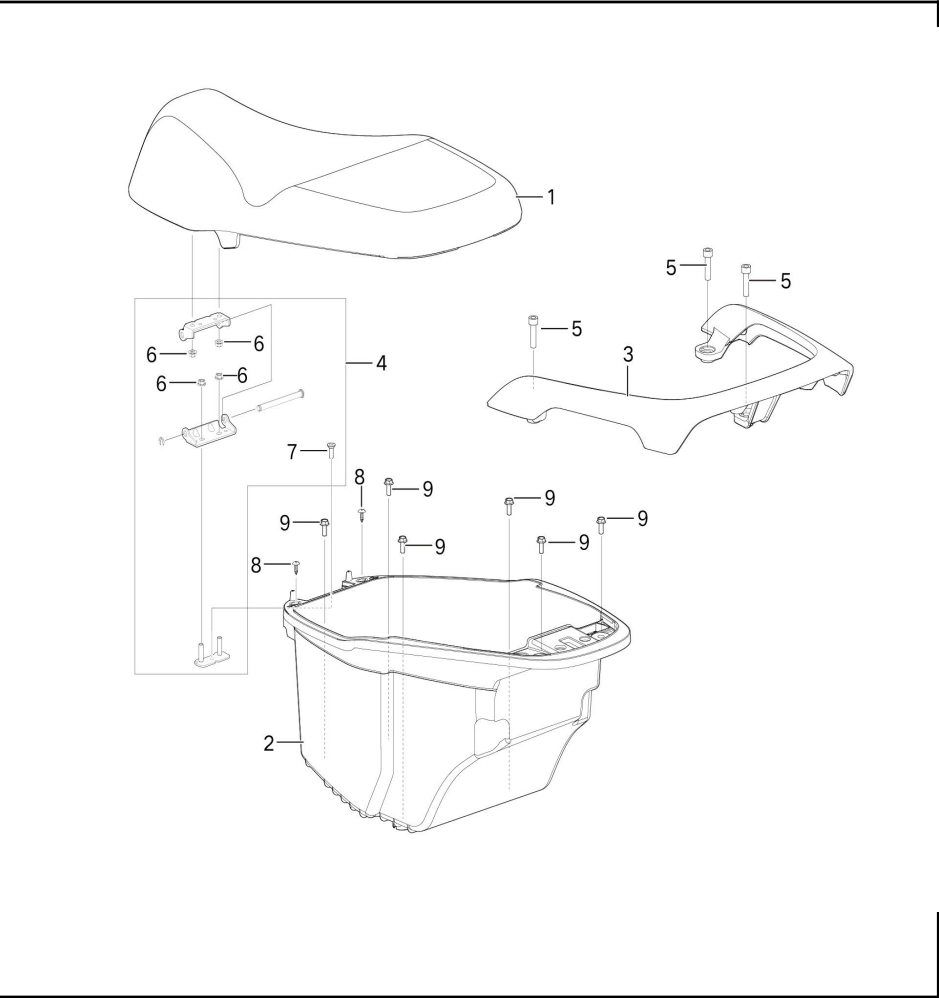

N°	Référence	Nom de la pièce
1	77100-C013-0200	Coussin de siège (EV)
2	64604-C013-0100	Siège baquet
3	68303-C013-0100	Accoudoir arrière
4	77104-DVF7-0200	Charnière
5	92029-0000042	Vis à tête cylindrique à six pans creux M8×25
6	94003-0000023	Écrou à bride hexagonale type 2 M6
7	92052-0000001	Vis à tête fraisée cruciforme, grade 8.8, vis en acier inoxydable M6×12
8	92055-0000040	Vis autotaraudeuse à tête cylindrique à empreinte cruciforme – Type C ST4.8×16
9	92015-0000074	Boulon à bride hexagonale, série élargie, Grade B M6×12

Yadea Fierider – Plans détaillés



N°	Référence	Nom de la pièce
1	52300-C013-0100	Amortisseur arrière
2	90203-0000010	Axe de fourche arrière plat
3	10000-C013-0200	Moteur
4	10403-C013-0100	Tuyau respiratoire
5	52129-C013-0100	Cadre de fourche arrière plat
6	97003-0000007	Pince à fil
7	52104-C013-0100	Tube interne
8	52134-C013-0100	Goupille de positionnement
9	52142-C013-0100	Bras droit de fourche arrière plate
10	83643-C013-0100	Garniture de fourche plate
11	94202-0000002	Grande rondelle, catégorie A
12	94003-0000027	Écrou à bride hexagonale type 2 M12×1,25
13	92050-0000023	Vis à tête cylindrique à empreinte cruciforme M5×12
14	94005-0000017	Écrou à bride hexagonale entièrement métallique de type 2 M10 ×
15	92015-0000056	Boulon à bride hexagonale, série élargie, Grade B M8×35
16	92015-0000187	Boulon à bride hexagonale, série élargie, Grade B M10×1,25×40
17	92015-0000186	Boulon à bride hexagonale, série élargie, Grade B M10×1,25×70

Yadea Fierider - Plans détaillés

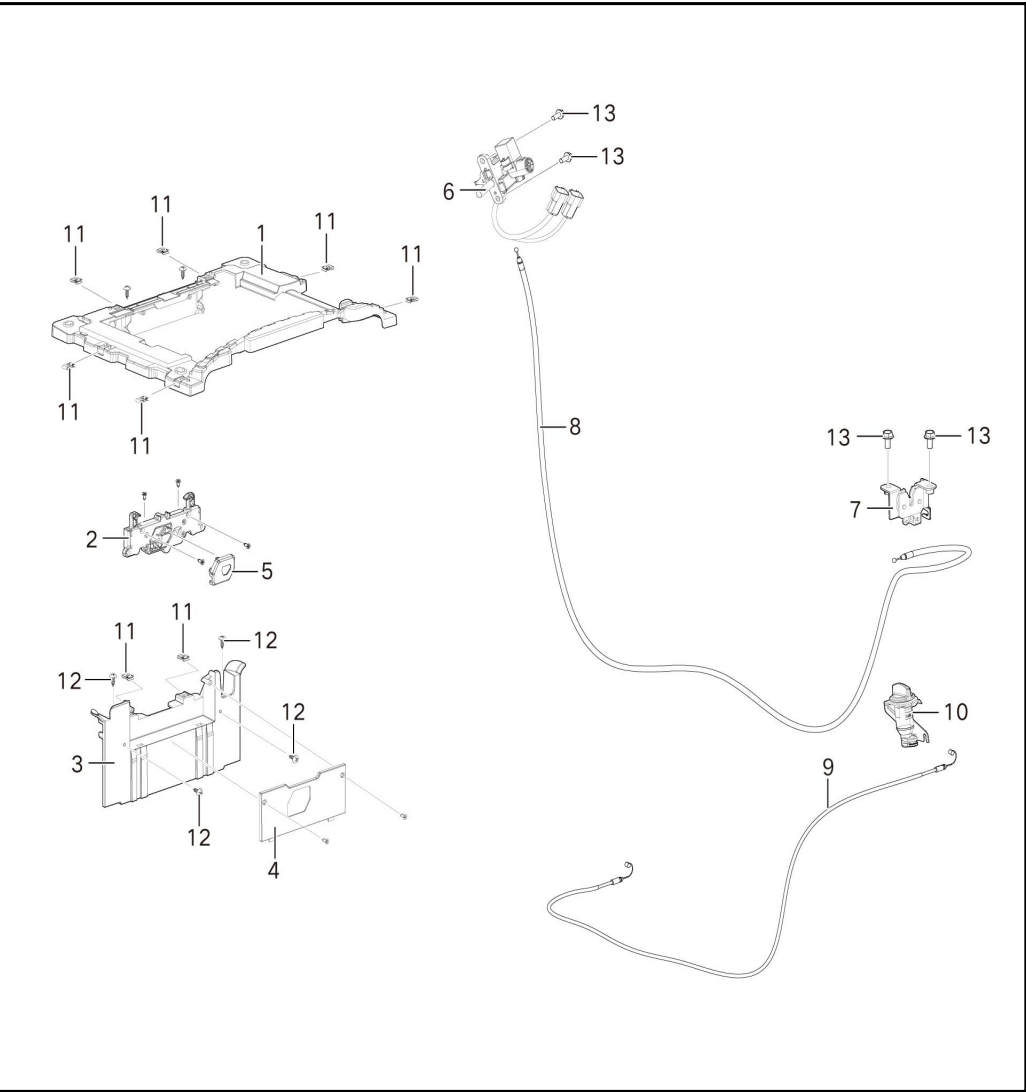

N°	Référence	Nom de la pièce
1	64347-C013-0100	Cadre de pédale
2	35140-D0G5-0000	Verrouillage du boîtier de batterie
3	50247-C013-0100	Siège de montage avec verrouillage de la batterie
4	50248-C013-0100	Plaque de montage du verrou de batterie
5	53320-C013-0100	Plaque de verrouillage du boîtier de batterie
6	35110-C013-0100	Verrouillage de l'alimentation
7	53280-2010-0000	Plaque de verrouillage du coussin de siège
8	53270-C013-0100	Câble du coussin de siège
9	53260-C013-0100	Câble du boîtier de batterie
10	35140-D0G5-0000	Interrupteur de verrouillage du boîtier de batterie
11	90601-0000001	Clip autotaraudeur ST4.2
12	92055-0000040	Vis autotaraudeuse à tête cylindrique à empreinte cruciforme - Type C ST4 8x16
13	92015-0000074	Boulon à bride hexagonale, série élargie, Grade B M6x12

This diagram illustrates the assembly of a vehicle's rear suspension and steering components. The parts are numbered 1 through 19, indicating their assembly sequence. The main components include:

- 1**: A central control unit or pump assembly.
- 2**: A long, thin rod or cable.
- 3**: A bracket or mounting plate.
- 4**: A small connector or plug.
- 5**: A small component, possibly a valve or sensor.
- 6**: A bracket or mounting plate.
- 7**: A bracket or mounting plate.
- 8**: A bracket or mounting plate.
- 9**: A long, thin rod or cable.
- 10**: A long, thin rod or cable.
- 11**: A bracket or mounting plate.
- 12**: A bracket or mounting plate.
- 13**: A small component, possibly a valve or sensor.
- 14**: A small component, possibly a valve or sensor.
- 15**: A small component, possibly a valve or sensor.
- 16**: A small component, possibly a valve or sensor.
- 17**: A small component, possibly a valve or sensor.
- 18**: A small component, possibly a valve or sensor.
- 19**: A small component, possibly a valve or sensor.

The diagram shows the assembly of these components into a complete system, with various hoses, cables, and brackets connecting them. The components are arranged in a way that shows their relative positions and how they fit together.

N°	Référence	Nom de la pièce
1	43600-C013-0100	Frein à disque ABS
2	53220-DVF7-0100	Poignée gauche
3	53210-C013-0200	Poignée droite
4	35710-DVF7-0100	Contacteur de feu stop gauche
5	35710-DVF7-0200	Contacteur de feu stop droit
6	50172-C013-0200	Support de bague avant
7	43601-C013-0200	Support de montage ABS (avant)
8	43601-C013-0300	Support de montage ABS (arrière)
9	38210-C013-0200	Capteur de vitesse de roue avant
10	38210-C013-0300	Capteur de vitesse de roue arrière
11	43302-DVF7-0200	Capteur de vitesse de roue arrière
12	43302-DVF7-0100	Plaquette de frein à disque arrière
13	97002-0000026	Serre-câble
14	91250-0000049	Anneau de caoutchouc
15	90563-0000004	Rondelle à bride OD $\phi 18 \times$ ID $\phi 8,1 \times 7$
16	92015-0000074	Boulon à bride hexagonale, série élargie, Grade B M6 \times 12
17	92015-0000028	Boulon à bride hexagonale, série élargie, Grade B M6 \times 16
18	92015-0000056	Boulon à bride hexagonale, série élargie, Grade B M8 \times 35
19	92015-0000032	Boulon à bride hexagonale, série élargie, Grade B M6 \times 50

Yadea Fierider – Plans détaillés

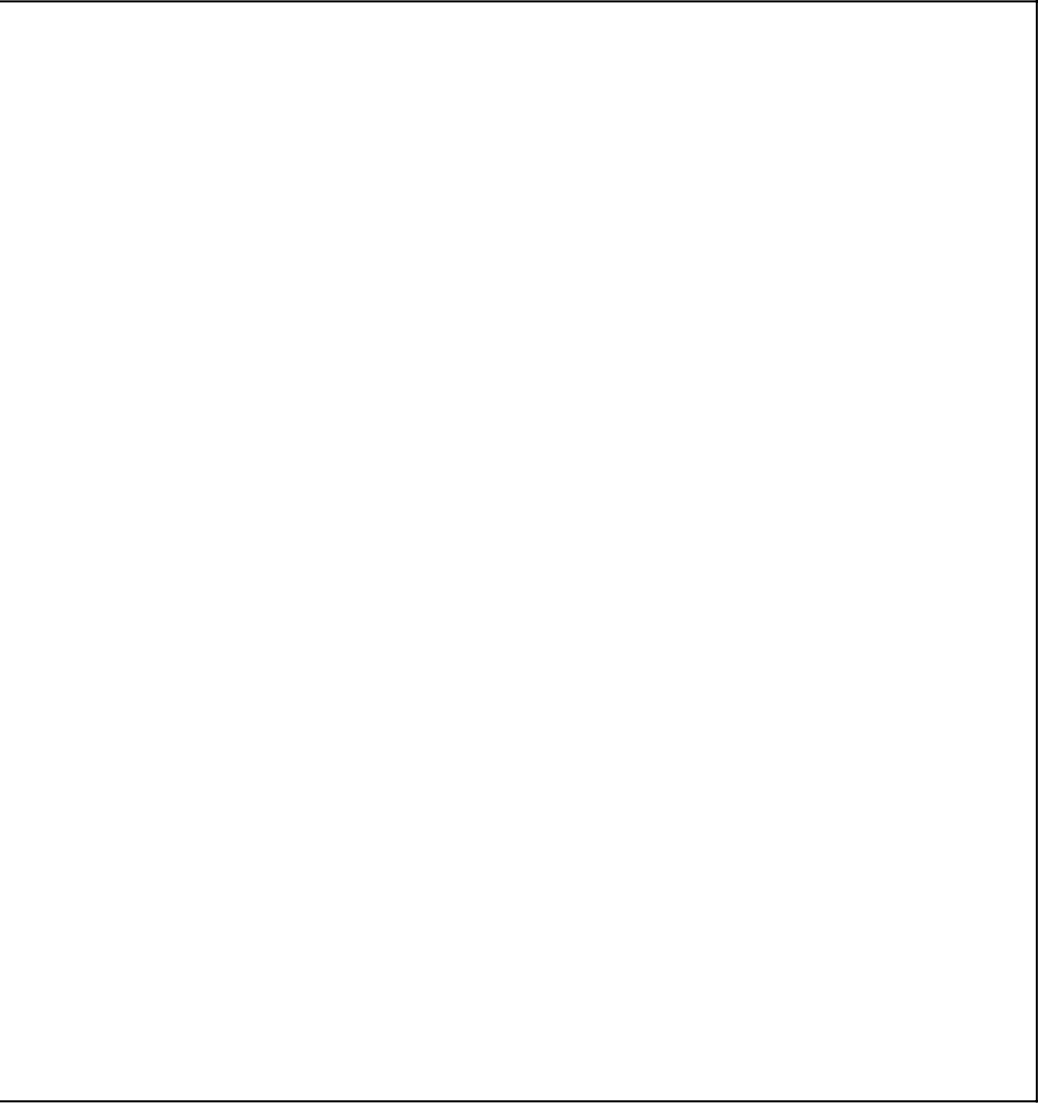

N°	Référence	Nom de la pièce
1	32110-C013-0100	Câble d'alimentation
2	32120-C013-0200	Câble de signaux
3	32380-C013-0100	Câble CC du chargeur
4	18100-DC1S-0200	Chargeur
5	32360-DC1S-0100	Câble supplémentaire
6	31160-C013-0100	Porte-fusible
7	31161-C013-0100	Support de montage pour fusible
8	31150-C013-0100	Fusible
9	38250-N080-0000	Avertisseur sonore
10	37210-2S1A-0200	Clignotant
11	39121-C013-0100	GPS
12	39182-C012-0100	Alarme
13	31130-2156-0000	Convertisseur/A-E/10A
14	31130-C013-0100	Convertisseur/40V-100V/1A
15	97001-0000014	Attache de câble/Longueur 168×Largeur 6,5×T1,4
16	97001-0000028	Attache-câble/3,6×250
17	31150-C013-0100	Fusible
18	92017-0000016	Boulon à bride hexagonale à tige épaisse, petite série/M6×16
19	92018-0000001	Boulon à bride hexagonale à tige fine, petite série M6×12

Yadea Fierider – Plans détaillés

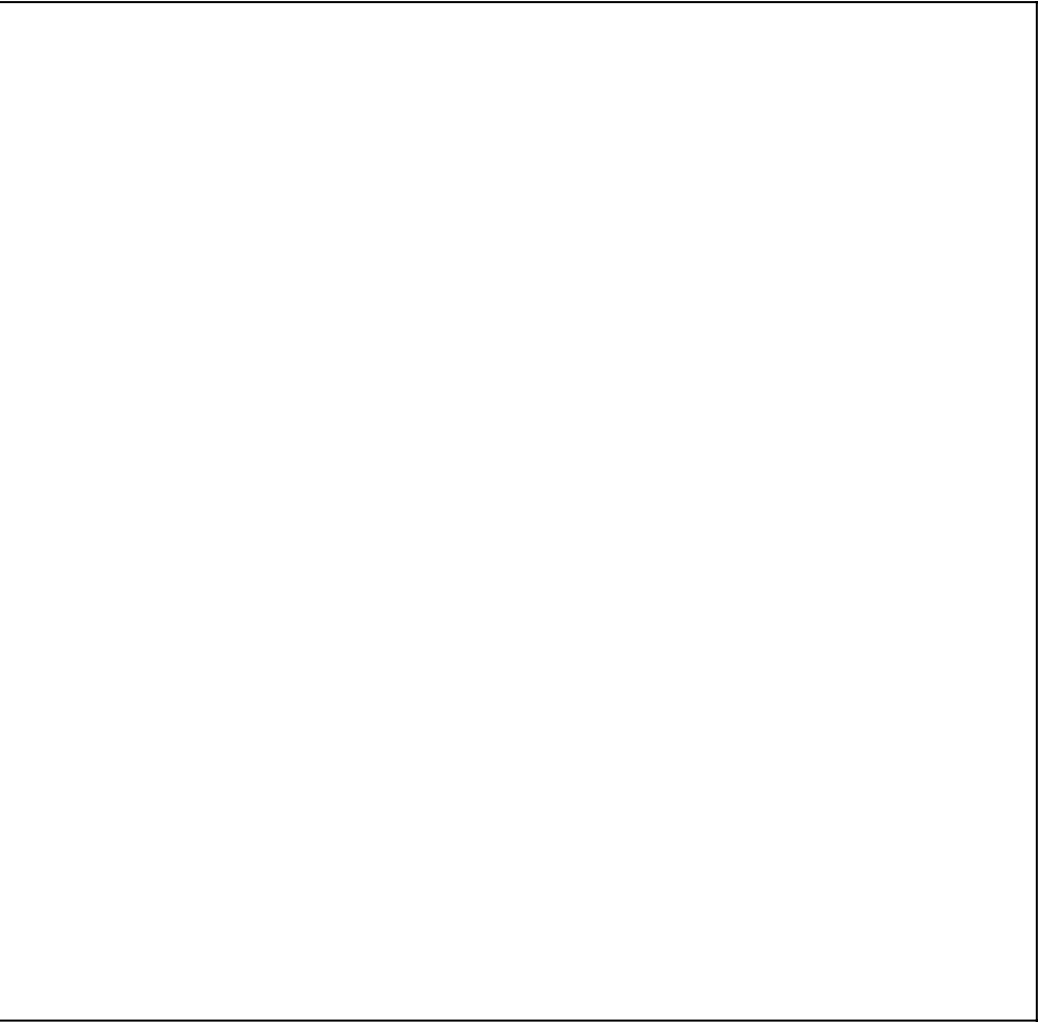

N°	Référence	Nom de la pièce
1	X6101-0000121	Ensemble dossier (Gris bijou)
	X6101-0000120	Ensemble dossier (noir mat)
	X6101-0000119	Ensemble dossier (tungstène noir)
	X6101-0000118	Ensemble dossier (Flash violet)
	X6101-0000117	Ensemble dossier (gris Andes)
	X6101-0000116	Ensemble dossier (bleu gentiane)
2	50291-C013-0100	Plaque de montage du dossier
3	83621-C013-0100	Garniture du dossier
4	68546-C013-0100	Support de dossier
5	88139-2423-0100	Boucle en plastique
6	50500-C013-0100	Tribune principale
7	X6101-0000135	Assemblage de la béquille principale
8	90351-0000045	Ressort de support principal
9	90560-0000004	Bague de béquille principale
10	50502-C013-0200	Plaque de montage gauche de la béquille principale
11	50503-C013-0200	Plaque de montage droite de la béquille principale
12	94003-0000023	Vis à tête cylindrique à empreinte cruciforme M6×12
13	92015-0000029	Boulon à bride hexagonale, série élargie, Grade B M6×20
14	92015-0000043	Boulon à bride hexagonale, série élargie, Grade B M10×1,25×25
15	50537-DVF5-0000	Colle tampon
16	92050-0000048	Vis à tête cylindrique à empreinte cruciforme/M5×20